

PELLEGRINAGGIO A MEDJUGORJE DAL 18 al 20 FEBBRAIO 2022

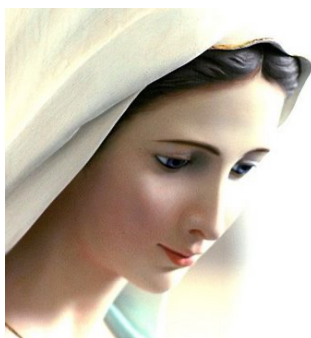

Ritrovo e partenza: VENERDI' 18 FEBBRAIO 2022 alle ore 01:00 (notte che va dal giovedì al venerdì) davanti al municipio di Fiesso D'Artico (VE) Piazza G. Marconi,16

Viaggio in pulmini da 9 posti

Rientro a Fiesso d'Artico previsto domenica 20 FEBBRAIO per le ore 24:00 circa,

Vitto e alloggio: pensione completa a partire dalla cena del 1° giorno al pranzo del 3° giorno. Pensione confortevole a 5 minuti a piedi dalla chiesa di Medjugorje.

Pranzo al sacco per il viaggio di andata e cena al sacco per viaggio di ritorno a cura dei partecipanti. In entrambi casi c'è la possibilità di usufruire dei servizi di autogrill ben attrezzati.

Il Programma pellegrinaggio: sono previste visite al monte delle apparizioni Podbrdo e al monte della croce Kriscevatz, al crocifisso del Cristo Risorto e alla Chiesa di Medjugorje e visite con testimonianza ad alcune comunità e/o veggenti secondo loro disponibilità. Il programma può variare a seconda delle condizioni metereologiche;

Lo scopo del viaggio: non è turistico, ossia quello di rispettare perfettamente gli orari di colazione, pranzo, cena ecc., ma è quello di fare un pellegrinaggio che ci permetta di crescere spiritualmente attraverso la preghiera e lo stare insieme. Per questo è richiesto un minimo di spirito di gruppo e di adattamento.

Quota complessiva individuale di partecipazione: € 230,00. **Adesioni entro il 5.02.2022**

Prima quota individuale di partecipazione da versare alla prenotazione: € 100,00 e comprende: viaggio in pulmini da 9 posti inclusi parcheggi e pedaggi autostradali - assicurazione medico/bagaglio.

Seconda quota individuale di partecipazione da versare a saldo a Medjugorje: € 130,00 e comprende: trattamento di pensione completa in pensione con sistemazione in camere doppie. Il posto è confermato al completamento posti di ogni pulmino

Documenti. Documento per l'espatrio obbligatorio per i cittadini italiani (**carta di identità elettronica o cartacea** ma senza timbro di proroga, oppure **passaporto** entrambi **in buone condizioni**). Per i cittadini europei e extraeuropei: sono necessari e obbligatori alcuni visti e/o permessi di soggiorno: raccomandiamo di informarsi presso il consolato della Bosnia, della Croazia e della Slovenia in Italia. Ogni partecipante è responsabile della validità del proprio documento.

Emergenza Covid: Rispetto delle normative vigenti nel periodo del pellegrinaggio

Si consiglia: abbigliamento e scarpe comode (trekking), un kw, una copertina per il viaggio notturno, un cappellino per il sole e una torcia per eventuali escursioni serali. Inoltre potrà essere utile una radiolina con auricolare (oppure il telefonino dotato di radio), per la traduzione simultanea in italiano delle funzioni liturgiche (freq. FM 99.7)

Per iscrizione e altre informazioni telefonare al 348 715 5099

Org. Tecnica: Ag. Germana Tours-Saonara (Pd) T.:049-644844 cell.: 331 3959826

Polizza nr. 40321512000872-TUA Assicurazioni S.p.A.-Ag.Torino / In regola con il Fondo di Garanzia